



Données en projection : RGF93CC47 X=1469565.86 ; Y=6190750.60
 Données géographiques : WGS84 (GPS) DMS (46° 52' 36" N - 0° 1' 25" O) - Latitude = 46.876779 N - Longitude = 0.023855 O

[Cliquez sur une parcelle pour démarrer une nouvelle sélection.](#)

Données littérales relatives à une parcelle

Données cadastrales de la parcelle
 Référence cadastrale de la parcelle
 Surface de la parcelle

000 ZE 183
 355 mètre carré
 11 RUE DE LA PIERRE LEVEE
 86330 MONCONTOUR

MONCONTOUR

PLAN DU LOT No 16

CITE
"Residence St Thomas"

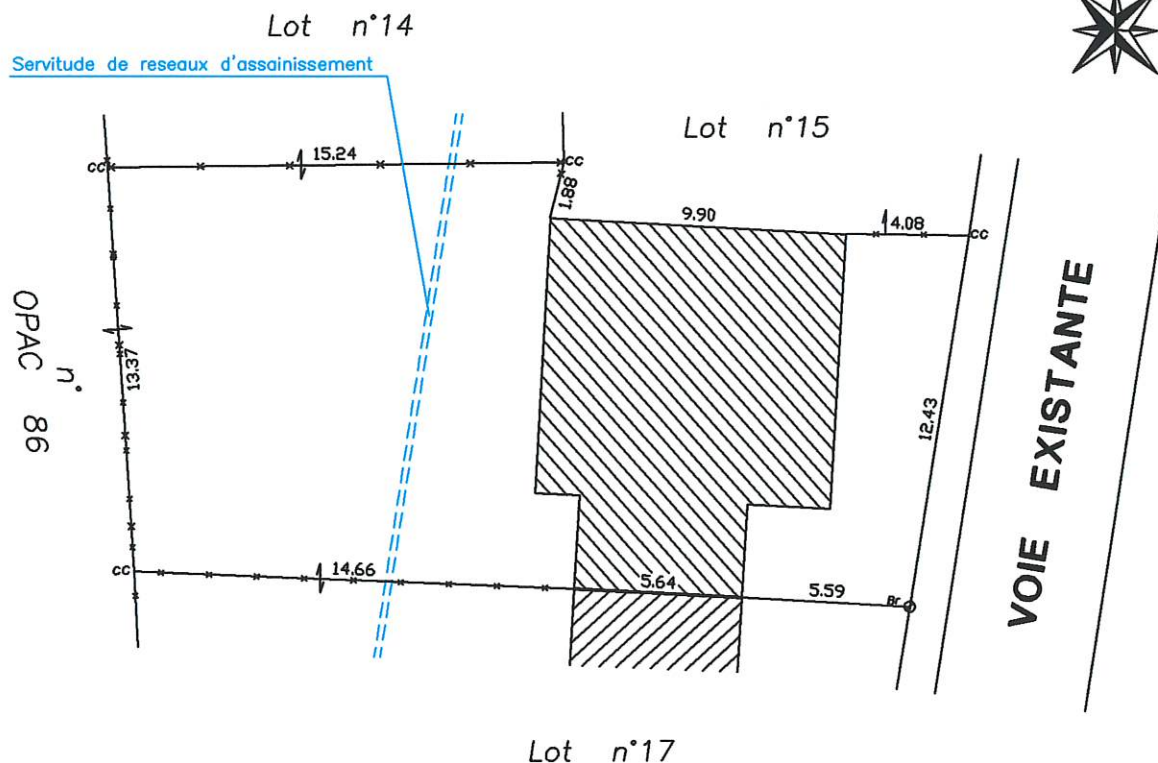

Echelle : 1/250e NOTA: Seules les servitudes apparentes sont mentionnees sur le plan.

Plan de situation (sans échelle)

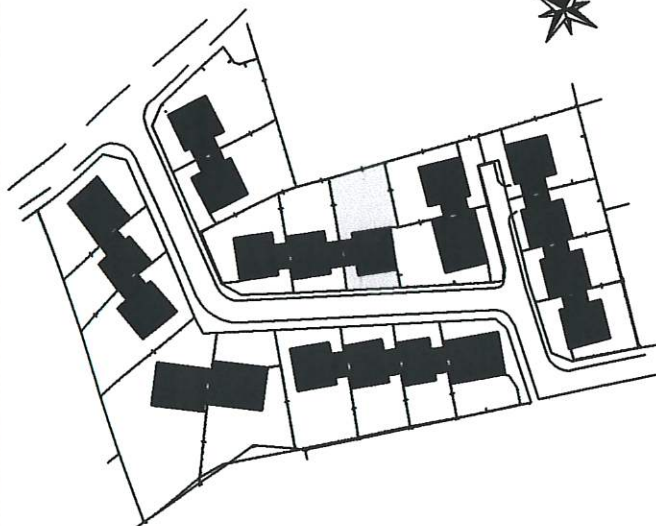

Surface = 355m²

REFERENCES CADASTRALES

Section : ZE No 183

Lieu-dit : " Le Rousseau "

LEGENDE

- ◆ Borne
- Br Broche
- Sp Spit
- cc Coin de cloture
- PI Borne incendie
- x — Clôture privative
- x — Clôture mitoyenne



S.C.P. GUICHARD — De GROMARD
Géomètres—Experts—Fonciers . Bureau d'études V.R.D.
24 Rue de Bonneuil-Matours — 86000 POITIERS
Tél. : 05.49.61.17.37 Fax : 05.49.61.69.90
e-mail : SCP.GdG@interpc.fr

Date :
01 fevrier 2002

Dossier No

LP/01.11.14

Fichier : 011114LOTS.dwg