

COMMUNE DE SAINT-MARTIN-LA-PALLU (86)

Habitat de la Vienne Lotissement "Le Bois"

Extrait du Plan de Bornage
Lot n° 5

Permis d'aménager n° PA 086 281 20 N 0004
arrêté délivré le 13 novembre 2020

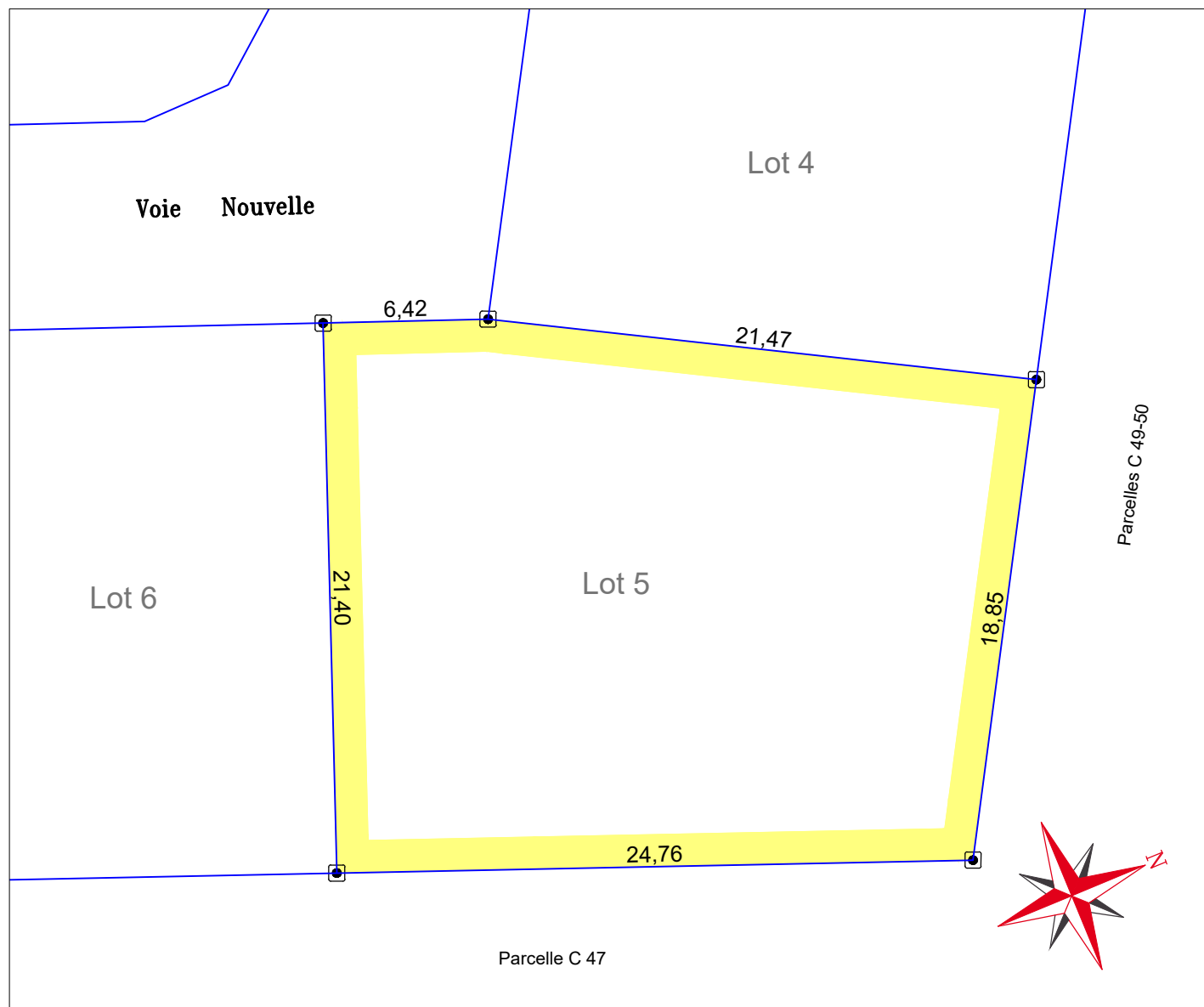
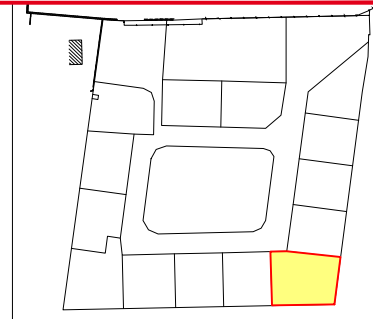

LÉGENDE

- Borne OGE
- Limite de propriété

ETAT PARCELLAIRE

LOT	SECTION	N°	SUPERFICIE REELLE
5	C	1241	536 m ²

NOTA : L'utilisateur de ce plan est tenu de veiller à la stabilité des bornes, piquets ou repères portés au présent document, notamment par vérification des cotes ou autres indications qu'il comporte.

ÉCHELLE: 1/250

RÉFÉRENCE: 18.214e
DATE: 5 septembre 2022

AGEA
Société de Géomètres Experts
Thibaut GIRAUD
Sylvain LAVRARD
Géomètres Experts E.S.T.P.

BUREAU PRINCIPAL
84 avenue du Maréchal FOCH
86100 CHÂTELLERAULT
T 05 49 21 75 86

BUREAU SECONDAIRE
32 rue de la Tuilerie
37550 SAINT-AVERTIN
T 02 47 37 76 05

PERMANENCES sur rendez-vous
Téléport 6 - 2 rue de la Fontaine d'Adam
86200 LOUDUN
T 05 49 98 53 14

4 route du Grand Pressigny
37290 PREUILLY SUR CLAISE
T 02 47 92 08 28
contact@age-a.fr



GÉOMÈTRE-EXPERT
CONSEILLER VALORISER GARANTIR