

COMMUNE DE SAINT-MARTIN-LA-PALLU (86)

# Habitat de la Vienne Lotissement "Le Bois"

Extrait du Plan de Bornage  
Lot n° 4

Permis d'aménager n° PA 086 281 20 N 0004  
arrêté délivré le 13 novembre 2020

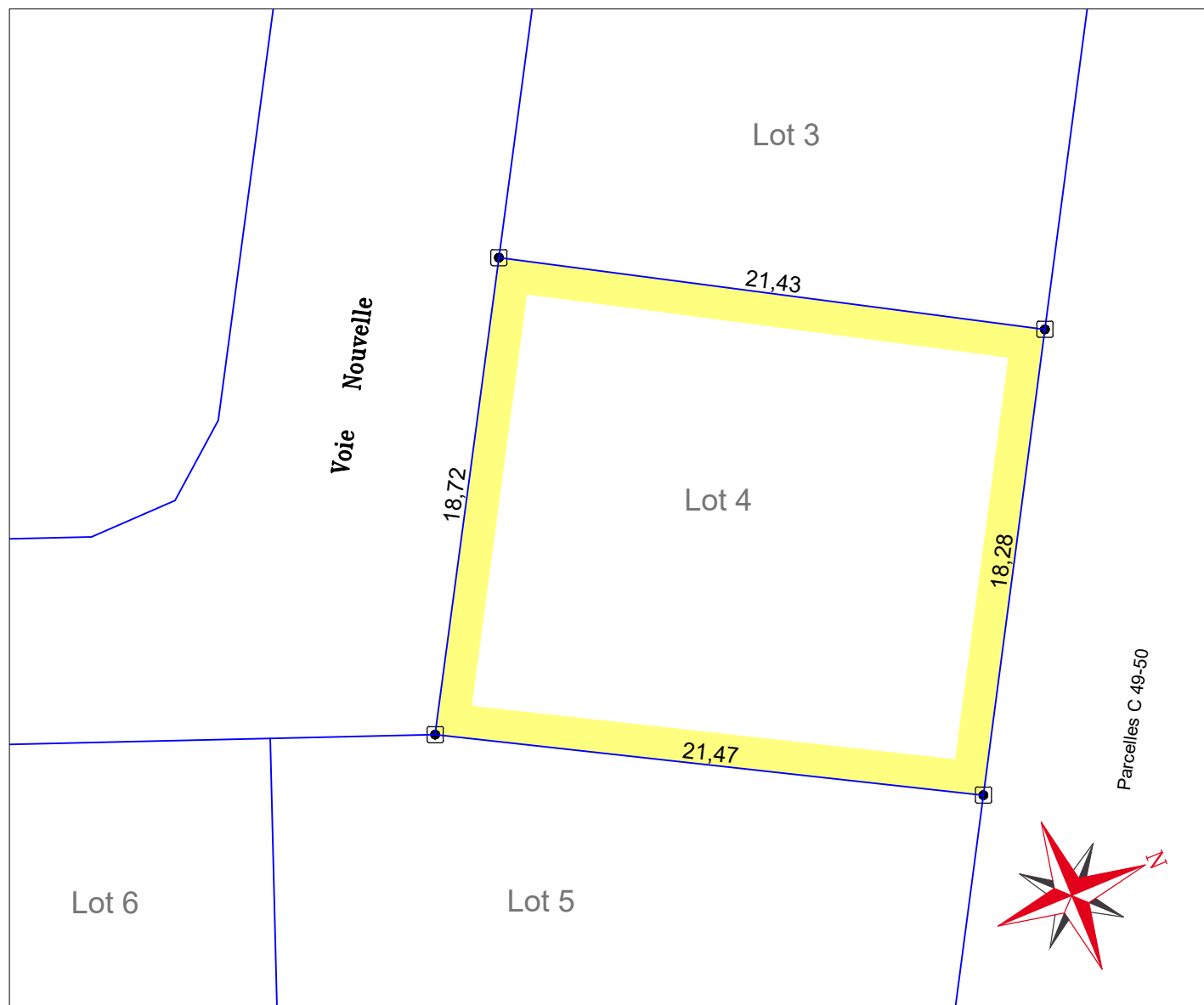
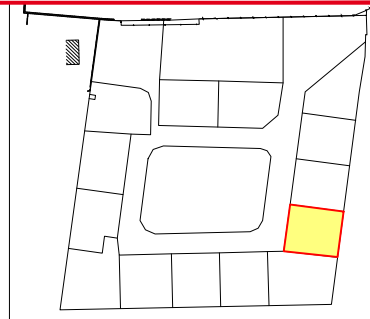

## LÉGENDE

- Borne OGE
- Limite de propriété

## ETAT PARCELLAIRE

LOT	SECTION	N°	SUPERFICIE REELLE
4	C	1240	397 m <sup>2</sup>

NOTA : L'utilisateur de ce plan est tenu de veiller à la stabilité des bornes, piquets ou repères portés au présent document, notamment par vérification des cotes ou autres indications qu'il comporte.

ÉCHELLE: 1/250

RÉFÉRENCE: 18.214e  
DATE: 5 septembre 2022

**AGEA**  
Société de Géomètres Experts  
**Thibaut GIRAUD**  
**Sylvain LAVRARD**  
Géomètres Experts E.S.T.P.

BUREAU PRINCIPAL  
84 avenue du Maréchal FOCH  
86100 CHÂTELLERAULT  
T 05 49 21 75 86

BUREAU SECONDAIRE  
32 rue de la Tuilerie  
37550 SAINT-AVERTIN  
T 02 47 37 76 05

PERMANENCES sur rendez-vous  
Téléport 6 - 2 rue de la Fontaine d'Adam  
86200 LOUDUN  
T 05 49 98 53 14

4 route du Grand Pressigny  
37290 PREUILLY SUR CLAISE  
T 02 47 92 08 28  
contact@age-a.fr



**GÉOMÈTRE-EXPERT**  
CONSEILLER VALORISER GARANTIR